歯・お口のお悩みありませんか？

・長い間、歯医者に行っていない
・口の中が気になる

歯科健診

早期発見だと、
治療の負担も軽くなります。

・歯磨きが上手に出来ない
・口臭が気になる

口腔ケア

お口の中をきれいに保つことで、
病気の予防に繋がります。

・入れ歯が合わない
・歯がグラグラする

入れ歯・歯周病・むし歯治療

食事や会話もしやすくなり、
生活の質も向上します。

・よくむせる
・食事に時間がかかる

噛む・飲み込む機能の確認

状態を確認して、無理なく食べる
力をサポートします。

在宅歯科診療に関するQ&A

訪問診療の対象者は？

● 病気やケガ等により、歯科医院への通院が困難な方。

付き添いは必要？

● 意思の疎通が難しい方や初診時は、できるだけ付き添いをお願いします。

費用はどれくらい？

● 健康保険・介護保険が適用されますが、費用は治療内容によって異なります。
まずは、**名古屋市の無料健診**
【在宅ねたきり者訪問歯科診査】
をご活用ください。

ご自宅で
歯科健診を受けられます。

在宅ねたきり者 訪問歯科診査

在宅療養中の
40歳以上の方は**年度内1回**
無料で歯科健診を受診できます。
※治療が必要な場合は、別途保険診療となります。

治療費等についても、ご不明点はお気軽にご相談ください。

名古屋市
一般社団法人 名古屋市歯科医師会

在宅歯科医療・介護連携室

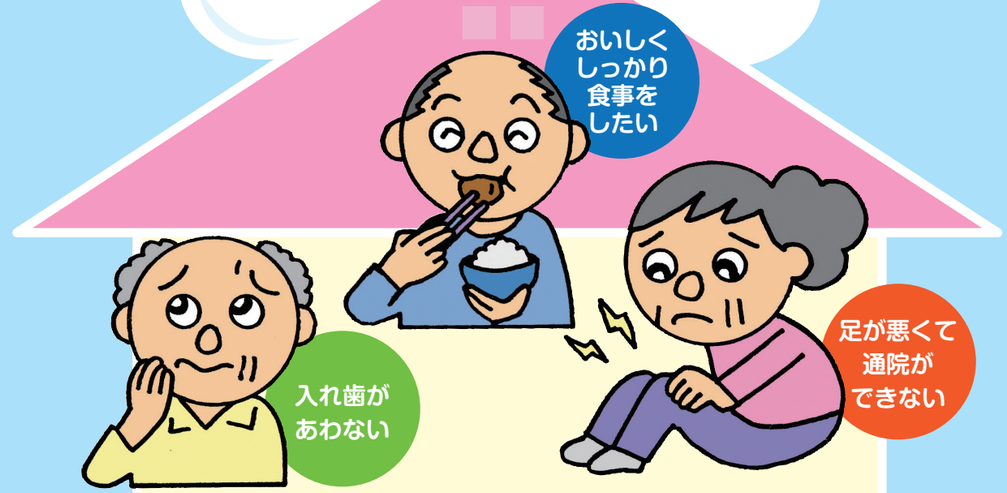

在宅歯科での「困ったこと」におこたえします。

まずはお気軽に ご相談ください

歯科衛生士がうけたまわります

名古屋市在宅歯科医療・介護連携室

TEL 052-619-4188

● 受付時間 ●

	日	月	火	水	木	金	土
午前 9:00～12:00			○	○	○	○	○
午後 1:00～ 5:00			○	○	○	○	○

※祝日・お盆・年末年始はお休みです。

「名古屋市在宅歯科医療・介護連携室」では、在宅での歯科治療・口腔ケアを通じて
高齢者の方が住み慣れた地域で生活することができるように
「地域包括ケアシステム」を支えていきます。

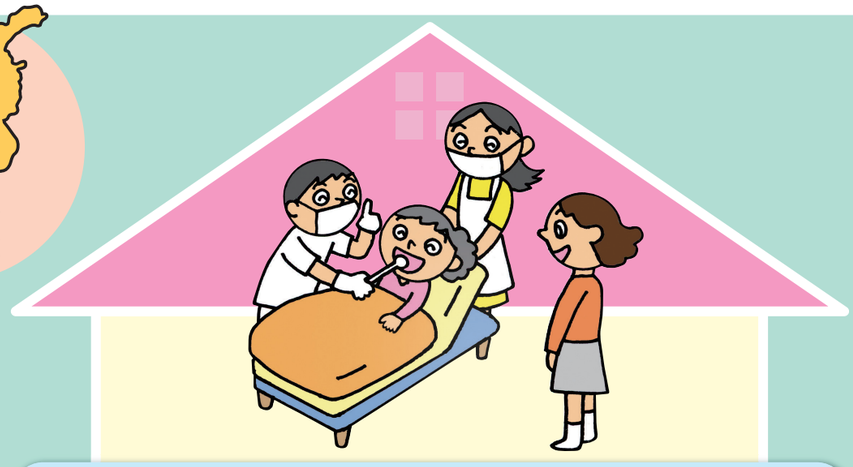

歯科訪問診療申し込みの流れ

❶ 申し込み　下記のいずれかの方法からお選びください

申し込み方法：お電話で聞き取り　052−619−4188
申込書をＦＡＸ　052−619−4189
Googleフォーム入力
(QRコードまたはHPより)

ご家族のほか、ケアマネジャーなど代理の方からも申し込み可能です。

お住まいの区の歯科医師会で歯科医院をお探しします

❷ 訪問日のご連絡

訪問する歯科医院から、訪問日調整のお電話をいたします。

❸ 訪問当日

歯科医師・歯科衛生士が訪問いたします。

【申込先】名古屋市在宅歯科医療・介護連携室
〒457-0821 名古屋市南区弥次ヱ町５丁目 12-1

TEL　052-619-4188
FAX　052-619-4189
ホームページ

歯科訪問診療申込書

依頼日　　年　　月　　日

はち丸患者ID：

申込者	氏名		患者との関係	
	TEL　　−		連絡先	☐ 患者様へ　☐申込者様へ
患者氏名	フリガナ	男・女	生年月日	大正　昭和　平成　令和
				年　月　日（　歳）
住所	☐自宅（☐独居　☐家族と同居）　☐施設（名称：　）			
	〒　　−　　TEL　　− 区			
駐車スペース	☐ 有　☐ 無			
介護認定	☐ 無　☐ 要支援（１　２）　☐ 要介護（１　２　３　４　５）　☐ 申請中			
当てはまる項目に✓印を付けてください	福祉給付金資格者証（マル福）　☐ 有　☐ 無 障害者医療証　☐ 有　☐ 無 生活保護受給　☐ 有　☐ 無 その他：			
主訴	☐ 痛み（ 歯・歯肉・舌 ）　☐ 歯肉の腫れ　☐ 歯が取れた・折れた ☐ 入れ歯が合わない・壊れた　☐ 入れ歯を作りたい　☐ よく噛めない　☐ 飲み込みにくい ☐ 口腔ケア　☐ 名古屋市無料健診を受けたい（在宅ねたきり者訪問歯科診査） ☐ その他：			

かかりつけ医療機関名	医師名	TEL	特記事項
		−	往診・通院
かかりつけ歯科医療機関名	**歯科医師名**	**TEL**	**最近の受診**
		−	
ケアマネジャー事業所名	**担当者名**	**TEL**	**FAX**
		−	−

全身疾患	☐ 脳血管疾患　☐ 心臓病　☐ 糖尿病　☐ 外傷・骨折　☐ パーキンソン病　☐ 高血圧症 ☐ 認知症　☐ 呼吸器疾患　☐ 肝臓疾患　☐ 関節疾患　☐ てんかん ☐感染症：　☐アレルギー：　☐その他：
希望日時	☐ 希望なし　☐ 希望あり ご希望の曜日欄に〇を記入してください 備考　：

	月	火	水	木	金	土	日
午前							
午後							

どこで連携室を知りましたか？　パンフレット・チラシ・広報なごや・ホームページ・医療機関
ケアマネジャー・いきいき支援センター・区役所・保健センター・その他